# Kunst is de kracht

René De Clercq — Bewerkt door L. Adr.v. T.
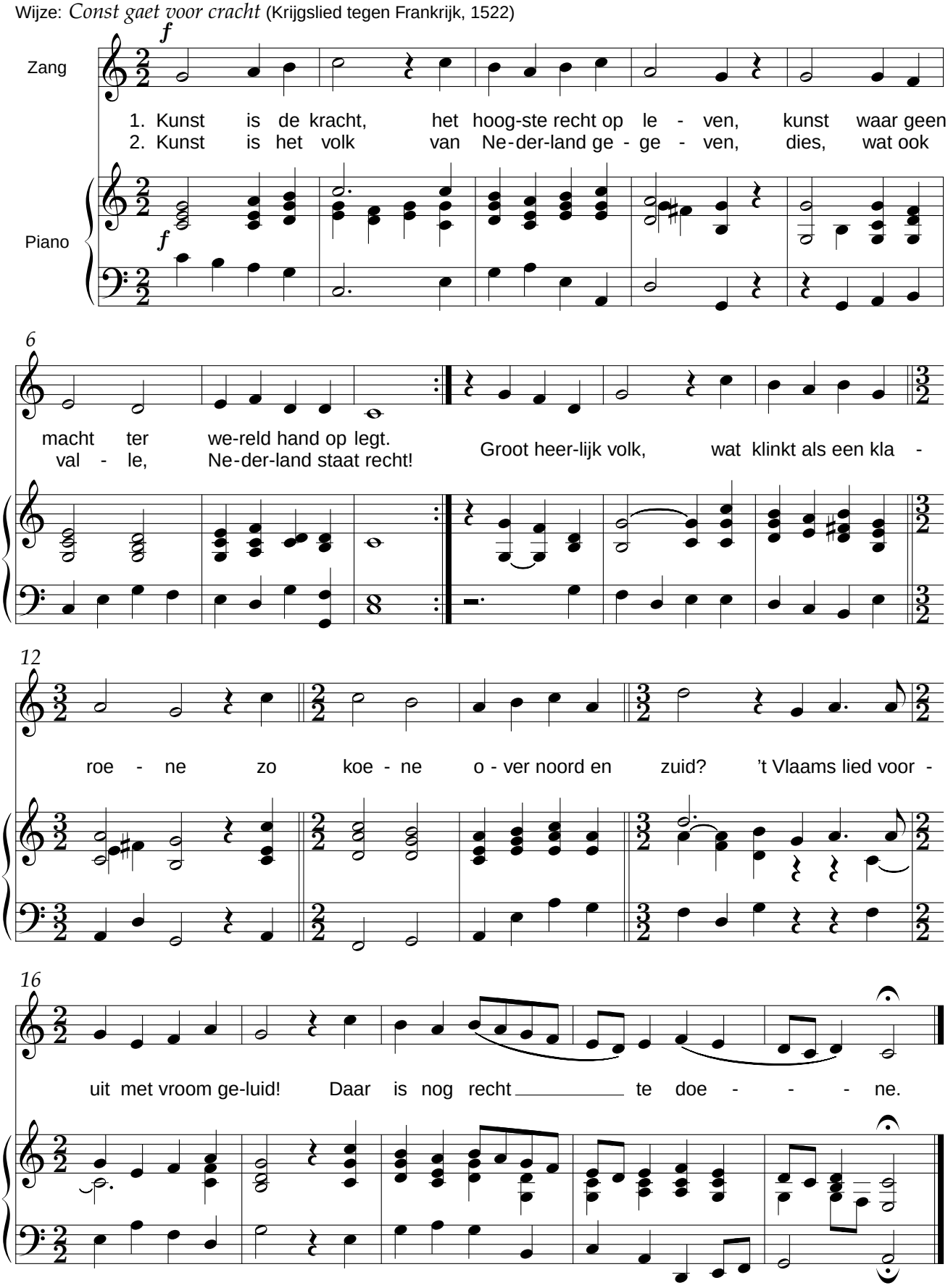
Wijze: *Const gaet voor cracht* (Krijgslied tegen Frankrijk, 1522)